

- KUORMITUKSET:
 - KATTORAKENTEEN OMAPAINO $0,6 \text{ kN/m}^2$
 - LUMIKUORMA MAASSA $2,50 \text{ kN/m}^2$
 - TUULIKUORMA MAASTOLUOKKA I (h=30 m)
 - SUUNNITTELUKÄYTTÖIKÄ 50 v
 - SEURAAAMUSLUOKKA CC3
 - SISÄPUOLINEN RASITUSLUOKKA C4
 - PÄÄKANNATAJAN TAIPUMARAJA L/300
 - KATTO-ORSIEN TAIPUMARAJA L/200

PR1 47 KPL

KUORMITUSLEVEYS kk1250

KUORMITUSLEVEYS kk100

600

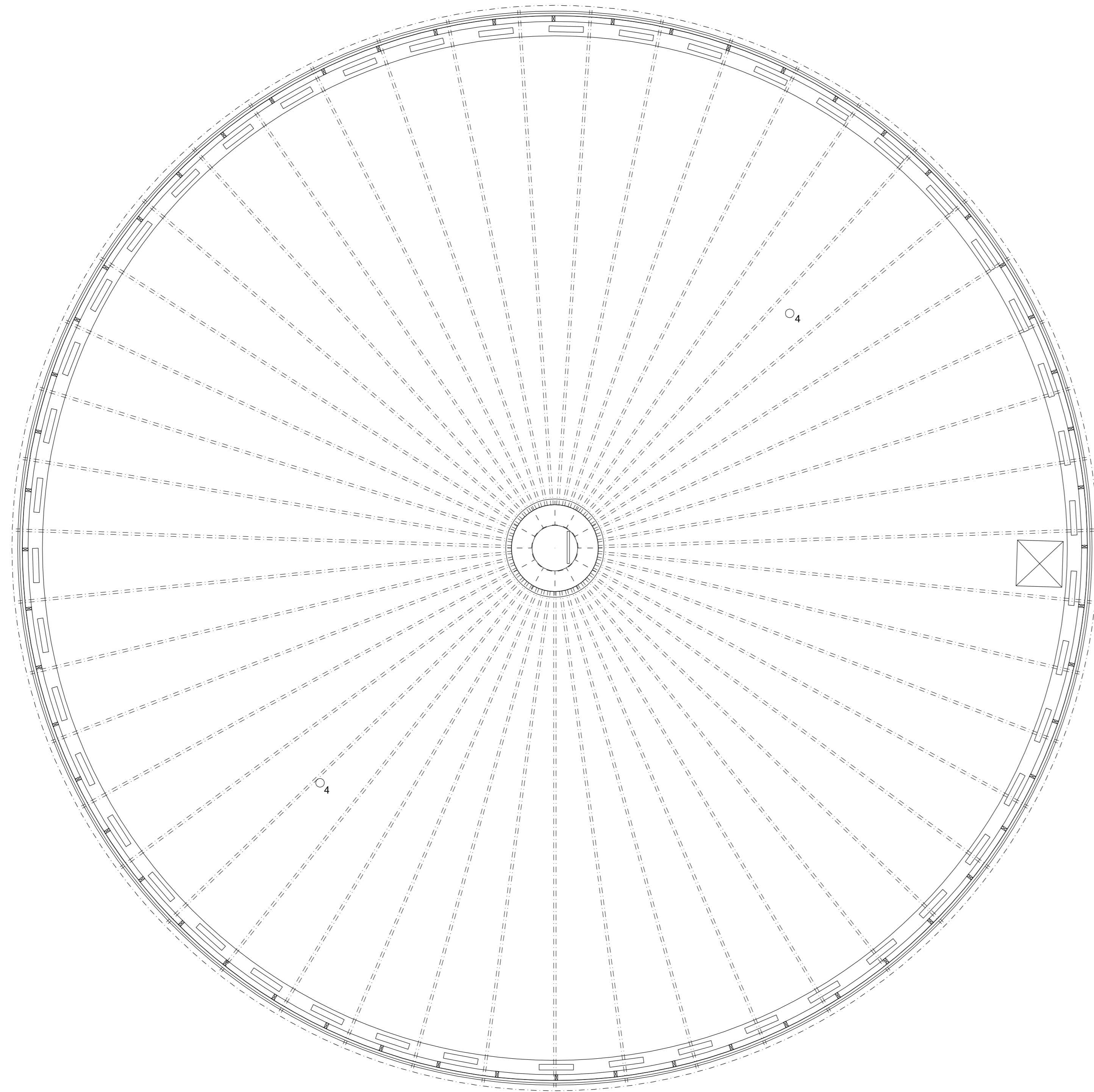
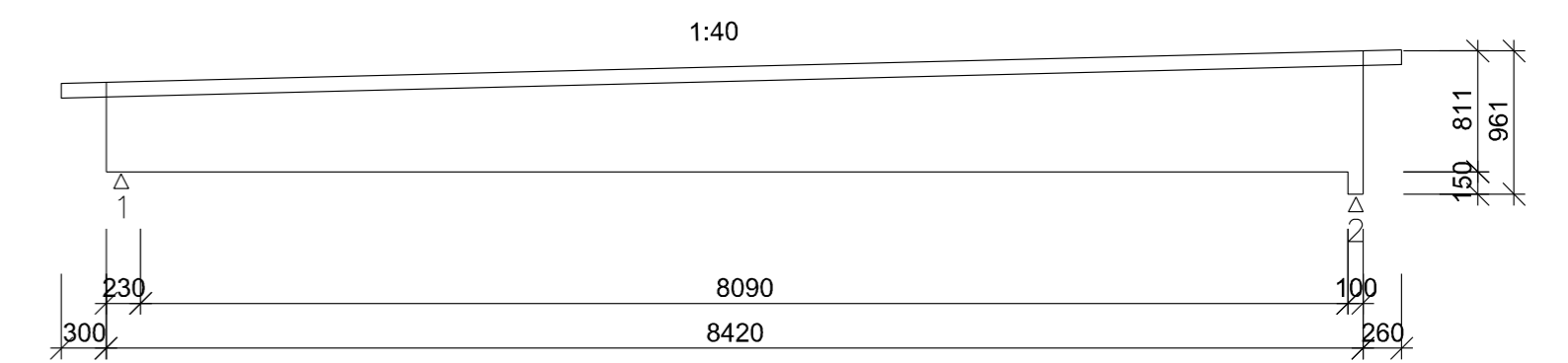

| TUNN. | LUKUM. | MUUTOS | NIMM. | | PVM |
|--|---------------|---------------|---|----------------|------|
| Kaupunginosa | Kortteli/tila | Tontti/nro | Viranomaisen merkintä | | |
| HERRALA | 410 | 51:282 | | | |
| Rakennuslupamenpide | PERUSKORJAUS | Rakennuskohde | Piirustaja | Juoks.no | |
| | | | RAKENNEPIIRUSTUS | | |
| | | | Piirustuksen sisältö | Mittakaavat | |
| | | | VESITORNIN KATTO | KATTORAKENNE | 1:50 |
| | | | VESITORNINTIE 25 | RISTIKKOKAAVIO | 1:50 |
| | | | 60800 ILMAJOKI | | |
| AP-PLAN OY Pääkonttori Helsinki, Suomalaiskatu 1 Puhelin: 09-2531010 Sähköposti: ams@ap-plan.fi | | | Suunnittelua, työnnumero ja piirustuksen numero Muutos RAK 1647/RAK102 | | |
| Päiväys, suunnittelija, nimen selvitys ja koulutus 24.02.2017 Anssi Palmu RI | | | Yhteyshenkilö Tiedosto | | |